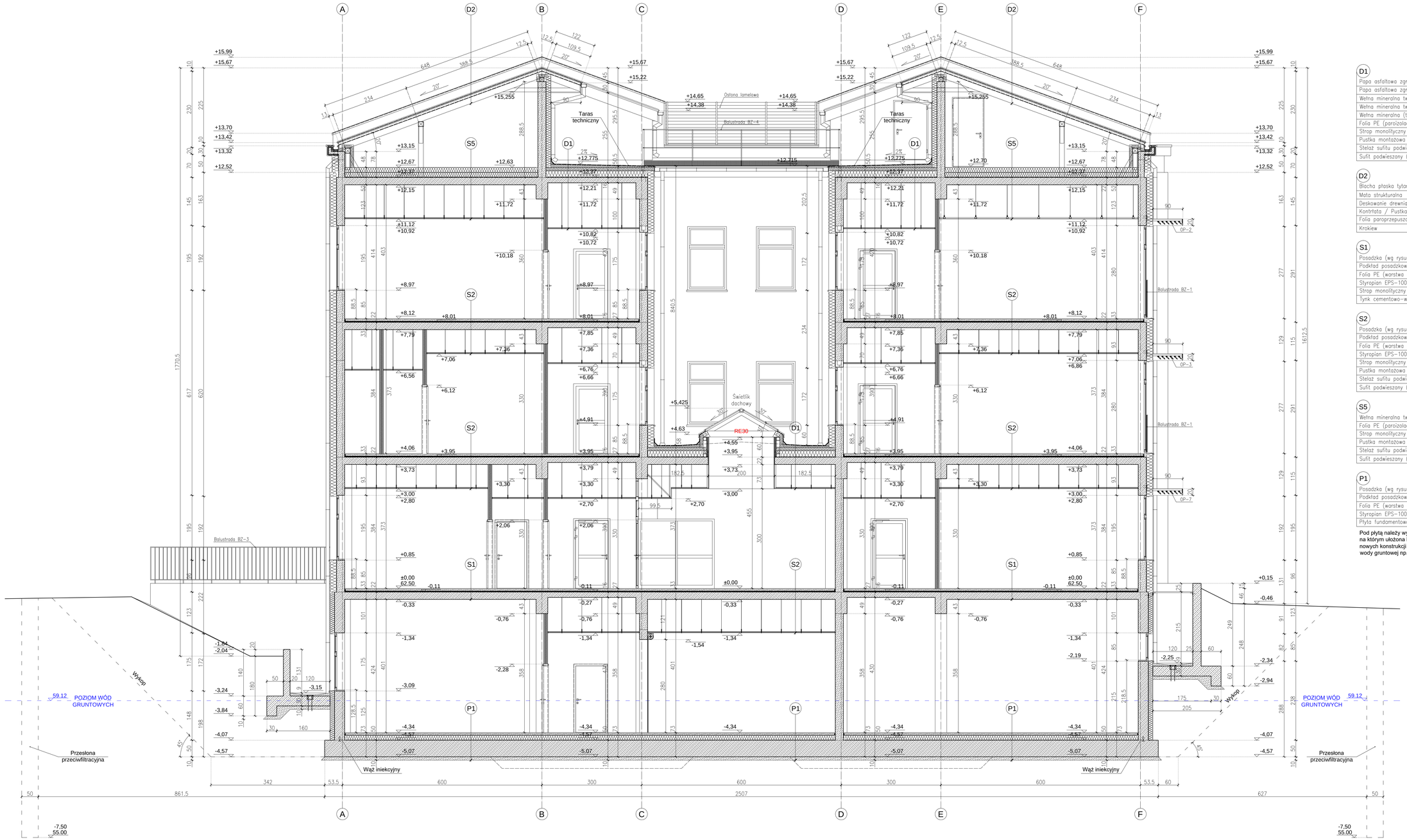

D1

Papa asfaltowa zgrzewalna, nawierzchniowa	5,2mm
Papa asfaltowa zgrzewalna, podkładowa	2x 3mm
Wełna mineralna twarda (warstwa spadkowa)	3–28cm
Wełna mineralna twarda (termoizolacja)	10cm
Wełna mineralna (termoizolacja)	20cm
Folia PE (paroizolacja)	0,2mm
Strop monolityczny typu filigran	16 lub 22cm
Pustka montażowa sufitu podwieszanego	
Stelaż sufitu podwieszanego z profili stalowych mocowanych do stropu	
Sufit podwieszany (wg rysunków wnętrz – układ sufitów)	

D2

Blacha płaska tytanowo–cynkowa układana na rąbek stojący	0,7mm
Mata strukturalna	8mm
Deskowanie drewniane	2,5x12cm
Kontrłata / Pustka wentylacyjna	6x8cm
Folia paroprzepuszczalna PP	0,6–0,8mm
Krokiew	8x18cm

S1

Posadzka (wg rysunków wnętrz – układ posadzek)	2cm
Podkład posadzkowy cementowy zbrojony siatką stalową	6cm
Folia PE (warstwa rozdzielająco–poślizgowa)	0,2mm
Styropian EPS–100 (izolacja akustyczna)	3cm
Strop monolityczny typu filigran	16 lub 22cm
Tynk cementowo–wapienny	min.1cm

S2

Posadzka (wg rysunków wnętrz – układ posadzek)	2cm
Podkład posadzkowy cementowy zbrojony siatką stalową	6cm
Folia PE (warstwa rozdzielająco–poślizgowa)	0,2mm
Styropian EPS–100 (izolacja akustyczna)	3cm
Strop monolityczny typu filigran	16 lub 22cm
Pustka montażowa sufitu podwieszanego	
Stelaż sufitu podwieszanego z profili stalowych mocowanych do stropu	
Sufit podwieszany (wg rysunków wnętrz – układ sufitów)	

S5

Wełna mineralna twarda (termoizolacja)	2 x15cm
Folia PE (paroizolacja)	0,2mm
Strop monolityczny typu filigran	16 lub 22cm
Pustka montażowa sufitu podwieszanego	
Stelaż sufitu podwieszanego z profili stalowych mocowanych do stropu	
Sufit podwieszany (wg rysunków wnętrz – układ sufitów)	

P1

Posadzka (wg rysunków wnętrz – układ posadzek)	2cm
Podkład posadzkowy cementowy zbrojony siatką stalową	6cm
Folia PE (warstwa rozdzielająco–poślizgowa)	0,2mm
Styropian EPS–100 (termoizolacja)	15cm
Płyta fundamentowa monolityczna 50cm (lokalne pogrubienia do 70 i 85cm)	

Pod płytą należy wykonać podkład betonowy gr. 10cm zatarty na gładko, na którym ułożona będzie izolacja typu ciężkiego do izolacji fundamentów nowych konstrukcji z betonu zbrojonego w otwartym wykopie poniżej poziomu wody gruntowej np. systemowe rozwiązanie w postaci mat bentonitowych

INWESTOR

Starostwo Powiatowe we Włocławku
ul. Cyganka 28, 87-800 Włocławek

ZESPÓŁ PROJEKTOWY

WAW

BIURO PROJEKTOWANIA I REALIZACJI ARCHITEKTURY
UL. CYGANKA 7 87-800 WŁOCŁAWEK
e-mail: wlodzimierzkaniewski@wp.pl

PROJEKTANT	mgr inż. arch. WŁODZIMIERZ WITWICKI KPOIA NR KP-0021 nr upr.: WBPP-NN-6386-5/2/79 Wł. w specjalności architektonicznej	
SPRAWDZAJĄCY	mgr inż. arch. BARTŁOMIEJ BABIŃSKI KPOIA nr KP-0210 nr upr.: KPCKK IA.18/2005 w specjalności architektonicznej	

OBIEKT

BUDOWA POWIATOWEGO CENTRUM ZDROWIA
WE WŁOCŁAWKU
87-800 Włocławek, ul. Wyszyńskiego;
Dz. nr: 21/2, 21/8, 21/9, 21/10, 21/11, 21/12, 21/13, 21/14
KM35 obręb 0350 Włocławek

STADIUM

PROJEKT WYKONAWCZY

BRANŻA

ARCHITEKTURA

TYTUŁ RYSUNKU

PRZEKRÓJ D-D

DATA WYDANIA	30.09.2020
NR RYSUNKU	E1_P-4
SKALA	1:50
NR STRONY	

PRAWA AUTORSKIE ZASTRZEŻONE NINIEJSZY PROJEKT JEST PRZEDMIOTEM PRAWA PRZEMYSŁOWEGO I OCHRONY, ORAZ PRAWA AUTORSKIEGO I PRAWA POKREWNEGO PRAWAMI MAJĄTKOWYMI JAK SĄ TWORZENIE KONSTRUKCJI ARCHITEKTONICZNO-URBANISTYCZNEJ NA PODSTAWIE USTAWY Z DN.4.02.1994 O PRAWIE AUTORSKIM I PRAWACH POKREWNYCH (DZ.U.W 80 Z 2006r. poz.904).